



# LIFE GRACE

**Conservazione dei  
pascoli  
attraverso il loro uso**

**Conferenza finale  
9 settembre 2025**  
Spazio Europa, Roma

**La questione ambientale dell'allevamento  
estensivo al pascolo nelle politiche regionali  
per l'agricoltura**



**REGIONE  
LAZIO**

**ARSIAL**  
Agenzia Regionale  
per lo Sviluppo e l'Innovazione  
dell'Agricoltura del Lazio



DIPARTIMENTO  
DI BIOLOGIA AMBIENTALE  
**SAPIENZA**  
UNIVERSITÀ DI ROMA





# Struttura multilivello della nuova PAC 2023–2027: dal Regolamento europeo al CSR Lazio

Unione Europea  
Regolamenti UE PAC  
Reg (UE) 2021/2115  
Piani strategici della PAC  
Definisce obiettivi ambientali, sociali ed economici vincolanti

Stato Italia  
Piano Strategico Nazionale  
2023-2027  
Unico piano per tutto il territorio italiano  
Definisce 5 obiettivi specifici e due obiettivi trasversali

Regione Lazio  
Complemento di sviluppo rurale  
2023-2027  
attua a livello territoriale la strategia nazionale della PAC,  
integrando le esigenze locali con gli obiettivi UE



## Pilastri ambientali della nuova PAC 2023–2027

Regolamenti PAC

### Eco schemi

Primo pilastro (FEAGA) pagamenti annuali diretti, volontari per gli agricoltori, vincolati all'adozione di pratiche agricole ecologicamente virtuose

### Sviluppo rurale

Tutte le misure agro-climatico-ambientali e di investimento che contribuiscono alla transizione ecologica e alla sostenibilità dell'agricoltura nelle aree rurali

"ring-fencing ambientale"

25% dei pagamenti diretti

43,20% della Spesa Pubblica Totale del CSR Lazio



## Obiettivi ambientali delle politiche agricole regionali



Lotta al cambiamento climatico



Sostenibilità ambientale delle pratiche agricole



Riduzione dell'impatto delle attività agricole su aria, acqua e suolo



Tutela e valorizzazione della biodiversità agricola e naturale



Promozione dell'agricoltura biologica e integrata



# Gli interventi a supporto dei pascoli

## Primo Pilastro: Eco schema 1 livello 2

Adesione dell'allevatore ad un dei disciplinari SQNBA (Sistema di qualità del benessere animale) che prevede il ricorso al pascolo o all'allevamento brado

L'adesione al sistema SQNBA, **non è obbligatoria** per:

- \* gli **allevamenti biologici**, i cui impegni sono stabiliti dal relativo disciplinare e controllati e attestati dai rispettivi Organismi di controllo;
- \* gli allevamenti **bovini di piccole dimensioni**,



Questo Eco schema per l'obbligo di pascolamento è sfruttato maggiormente da piccoli allevamenti per lo più in zone montane o aree interne

Premi di base di 240 euro/UBA per bovini e 300 euro/UBA per i suini



# Sviluppo rurale - SRC01: Pagamento compensativo zone agricole natura 2000

2016 - Adozione delle Misure di Conservazione finalizzate alla designazione delle Zone Speciali di Conservazione (ZSC), ai sensi della Direttiva 92/43/CEE (Habitat )



Bando SRC01 Annualità 2025  
Compensazione al divieto di convertire le superfici a pascolo permanente, come previsto dall'allegato B "Misure di conservazione"

Contributo del FEASR al raggiungimento degli obiettivi previsti nell'ambito del *Green Deal* europeo, e agli strumenti strategici adottati a livello nazionale e regionale (tra cui il PAF- Prioritised Action Framework Natura 2000)

Impegno annuale con stanziamento per l'annualità 2025 di € **2.400.000** e previsione di copertura di oltre **11.500 ettari**

**novità**



## Il contesto delle aree Natura 2000 nel Lazio

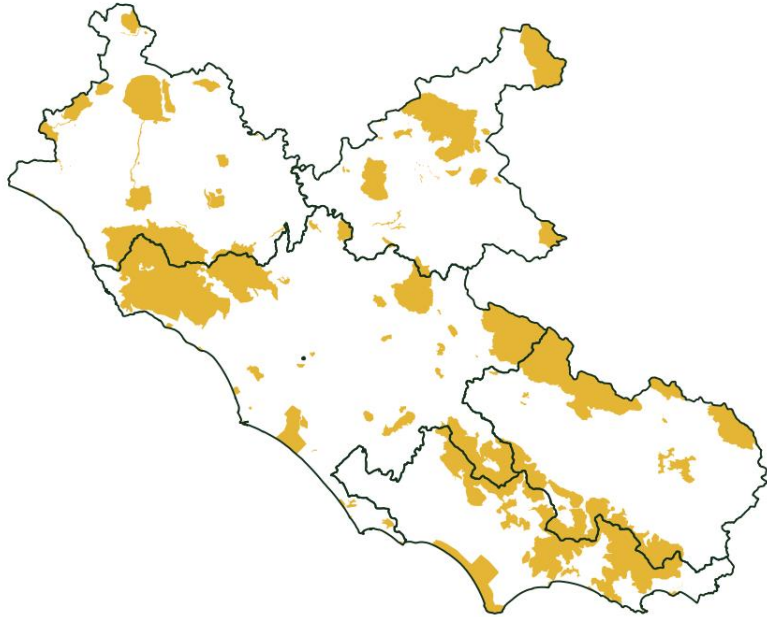

Il Lazio ospita 200 siti della rete Natura 2000, che interessano una superficie di circa 400.000 ha e una SAU di 126.476, per oltre il 55% occupato da prati e pascoli.

Le aziende agricole in aree Natura 2000 sono 18.163 circa il 13% delle aziende agricole regionali.





## Sviluppo rurale - SRA 14 e intervento PSR 14-22 10.1.9

L'intervento ha come obiettivo quello di contribuire ad arrestare e invertire la perdita di biodiversità legata alla zootecnia, attraverso l'incentivazione degli agricoltori ad allevare razze locali, la cui conservazione riveste un particolare rilievo dal punto di vista genetico e culturale, al fine di ovviare al fenomeno di erosione delle risorse genetiche animali autoctone e degli habitat connessi.

SRA 14  
Allevatori custodi  
agrobiodiversità

Dotazione di  
8.959.452 €

L'importo del pagamento annuale è di 200  
€/UBA.

Intervento 10.1.9  
Conservazione in  
azienda, in situ o ex situ,  
della biodiversità agraria  
animale

Spesa ad oggi circa 15.000.000 sul PSR  
14-22



## Il contesto - La difesa della biodiversità animale

La regione Lazio con la Legge Regionale 1° marzo 2000, n.15 “Tutela delle risorse genetiche di interesse agrario” ha posto le basi per conoscere e valorizzare le risorse genetiche locali. Al Registro Volontario Regionale, ad oggi, risultano iscritte 23 razze animali di interesse zootecnico, per le quali è stato valutato il rischio di erosione genetica



L'allevamento naturalmente estensivo di razze autoctone contribuisce oltre a salvaguardare quelle razze dall'estinzione anche a conservare la biodiversità degli habitat naturali e semi-naturali e della flora e della fauna connessi al pascolo e alla manutenzione del territorio.



## Sviluppo rurale - SRD04 Investimenti non produttivi agricoli con finalità ambientale

L'intervento tra le varie linee di finanziamento non produttivo con finalità ambientale prevede il recupero di superfici prative o pascolive o habitat in stato di abbandono, al fine di incrementare la biodiversità degli agroecosistemi e valorizzare e ripristinare i paesaggi rurali storici e tradizionali.

SRD04 Investimenti non produttivi agricoli con finalità ambientale

Dotazione CSR 23-27 di 4.216.213 €

Intervento 4.4.1 Supporto agli investimenti non produttivi collegati al raggiungimento degli obiettivi agro-climatico-ambientali

Spesa ad oggi 4.636.838 € sul PSR 14-22



## Sviluppo rurale - SRA 30 e Misura 14 PSR 14-22

La SRA 30 Azione B e la Misura 14 del PSR 14-22 contribuiscono, ed hanno contribuito, a favorire l'evoluzione degli allevamenti verso un modello più sostenibile ed etico, intervenendo per migliorare il benessere animale e la biosicurezza, favorendo sistemi di gestione innovativi e sostenibili e sostenendo la zootecnia estensiva”.

SRA 30  
Benessere animale

Dotazione CSR 23-27 di 44.012.127 €

Misura 14  
Benessere degli  
animali

Spesa ad oggi sul PSR 14-22 159.821.187 €



## Sviluppo rurale - SRA 29 e Misura 11 PSR 14-22

Le misure di supporto all'agricoltura biologica incidono in modo particolare sul corretto mantenimento delle superfici pascolative In quanto prevedono :

Divieto di allevamenti senza terra. Gli animali devono disporre infatti di un adeguata area di pascolo e di contro il numero di capi per unità di superficie deve essere tale da non creare problemi di sovra pascolamento ed erosione e di danneggiamento del cotico erboso.

In base alle statistiche del Sinab i pascoli e i prati permanenti rappresentano quasi il 40 % della superficie biologica regionale (73.0000 ha).

SRA 29  
Metodi di  
produzione  
biologica

Dotazione CSR 23-27 di 107.513.424 €

Misura 11  
Agricoltura  
biologica

Spesa ad oggi sul PSR 14-22 199.183.441 €



## Pratiche agricole tradizionali

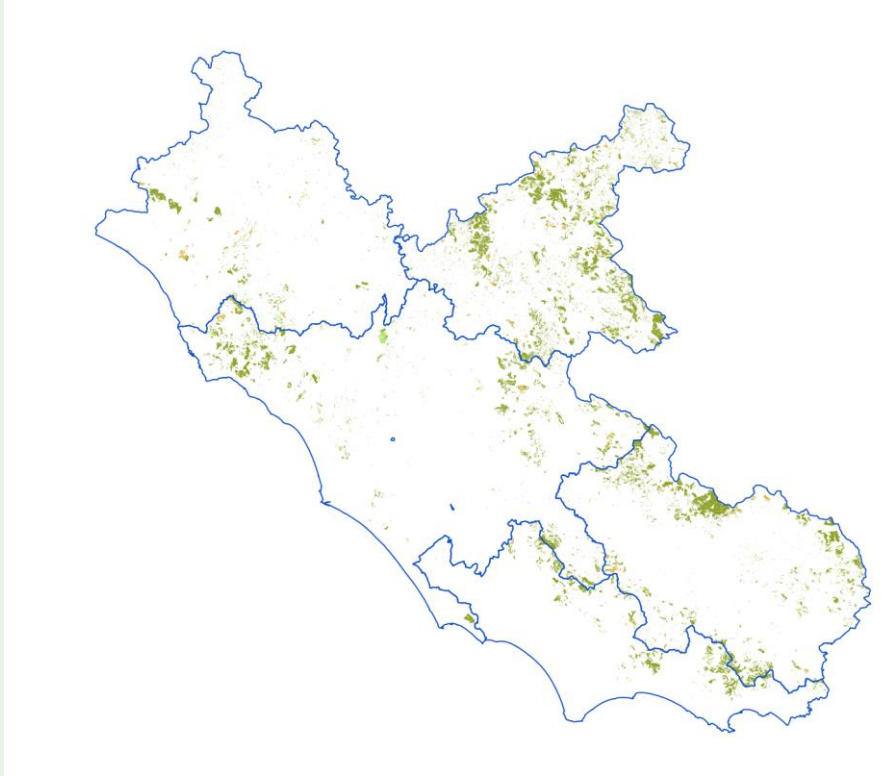

Le Pratiche Locali Tradizionali (PLT) sono attività agricole tradizionali, soprattutto relative alla gestione del pascolo che si praticano in alcune zone specifiche regionali che, pur non rientrando pienamente nelle norme generali di ammissibilità dei titoli PAC (es. densità minima di copertura vegetale, presenza di animali, ecc.), sono dichiarabili ai fini della determinazione del numero dei diritti all'aiuto nonché utilizzabili, laddove pertinente, nell'ambito delle misure a superficie del PSR (Determinazione n. G02350 del 5 marzo 2024).

Le PLT sono importanti perché permettono di tutelare l'agricoltura e l'allevamento estensivo e tradizionale, in particolare in aree svantaggiate e marginali



## Sviluppo rurale – SRD09 e Misura 7.6.1 PSR 14-22

Gli interventi finanziati con questi interventi sono volti a :

Supportare studi finalizzati alla tutela ambientale e alla conservazione della biodiversità.

Investimenti per la conservazione e valorizzazione della biodiversità, la tutela delle attività tradizionali del patrimonio culturale, architettonico e naturale di villaggi e paesaggi rurali, nonché il miglioramento degli alpeggi attraverso la realizzazione, recupero e/o ampliamento dei fabbricati di alpeggio e di altre tipologie di fabbricati e manufatti rurali

SRD 09  
Investimenti non  
produttivi nelle aree  
rurali

Misura attivata in ambito LEADER

Misura 7.6.1  
Agricoltura  
biologica

Spesa ad oggi sul PSR 14-22 3.138.100 €



**Grazie per l'attenzione**





*Conferenza finale  
9 Settembre 2025*

*Dott. Roberto Aleandri*





# La spesa del PSR 14-22 per l'ambiente (contributo al ring fencing ambientale)

## Le Misure del PSR Lazio connesse in modo diretto al sostegno delle politiche ambientali :

Misura 4 Investimenti nelle aziende agricole	Investimenti nelle aziende agricole ,in particolare volti ad aumentare l'efficienza energetica e l'uso di fonti rinnovabili e investimenti non produttivi per il raggiungimento degli obiettivi agro climatico ambientali	Misura 8 Misure forestali	Investimenti nello sviluppo delle aree forestali ed in particolare gli imboschimenti delle aree agricole, la prevenzione e il ripristino dei danni arrecati dalle calamità naturali e volti ad aumentare la resilienza e il valore ambientale delle foreste
15.585.669 €		7.664.375 €	
S. Misura 10.1 Pagamenti agro-climatico-ambientali	83.172.247 €	S. Misura 10.2 Sostegno per lo sviluppo delle risorse genetiche	3.500.341 €
Misura 11 Agricoltura biologica	199.183.441 €	Misura 13 Indennità compensative per aree svantaggiate	83.140.161 €
		<b>Totale</b>	<b>392.246.236 €</b>



## La dotazione del CSR 23-27 per l'ambiente (contributo al ring fencing ambientale)

**Le Misure del CSR Lazio connesse in modo diretto al sostegno delle politiche ambientali :**

SRA 01 Produzione integrata	3.000.000 €	SRA 16 Conservazione agrobiodiversità	1.897.296 €
SRA 03 Tecniche lavorazione ridotta dei suoli	24.323.223 €	SRA 29 Metodi di produzione biologica	107.513.424 €
SRA 14 Allevatori custodi agrobiodiversità	8.959.452 €	SRA 30 Benessere animale	44.012.127 €
SRA 15 Agricoltori custodi agrobiodiversità	7.378.372 €	SRB01 Sostegno zone con svantaggi naturali montagna	52.622.659 €



# La spesa del PSR 14-22 per l'ambiente (contributo al ring fencing ambientale)

**Le Misure del CSR Lazio connesse in modo diretto al sostegno delle politiche ambientali :**

SRC01 Pagamento compensativo zone agricole natura 2000	9.708.106 €	SRD11 Investimenti non produttivi forestali	3.689.186 €
SRD 02 Investimenti produttivi agricoli per ambiente, clima e benessere animale	12.351.329 €	SRD12 Investimenti per la prevenzione ed il ripristino danni foreste	4.814.861 €
SRD04 Investimenti non produttivi agricoli con finalità ambientale	4.216.213 €	<b>Totale</b>	<b>258.174.918 €</b>



## Strategie a supporto della politica ambientale agricola



Green Deal, Strategia Farm to Fork, Biodiversità 2030



Strategia Nazionale per la biodiversità, Piano Nazionale per l'Uso Sostenibile dei Prodotti Fitosanitari, Piano Nazionale per l'Agrobiodiversità



Strategia Regionale Sviluppo Sostenibile, PAF, Registro regionale delle risorse genetiche autoctone (ARSIAL), Piani di Tutela delle Acque e dei Bacini Idrografici