



LIFE GRACE

Le produzioni zootecniche da Aree N2000 del Lazio nella filiera della ristorazione di qualità IPSEOA Celletti – FORMIA

12.01.23 - C. Di Giovannantonio ARSIAL



**REGIONE
LAZIO**

ARSIAL
Agenzia Regionale
per lo Sviluppo e l'Innovazione
dell'Agricoltura del Lazio



DIPARTIMENTO
DI BIOLOGIA AMBIENTALE
SAPIENZA
UNIVERSITÀ DI ROMA





L'area N2000 Monti Ausoni - Aurunci è una ZPS (Zona di Protezione Speciale) estesa 62.327 ettari con notevole presenza di HABITAT di prateria calcari affioranti con suoli poco profondi, NON lavorabili, pascolati da millenni con razze autoctone (caprine, equine e bovine) ADATTATE A CONDIZIONI CLIMATICHE E AMBIENTALI ESTREME

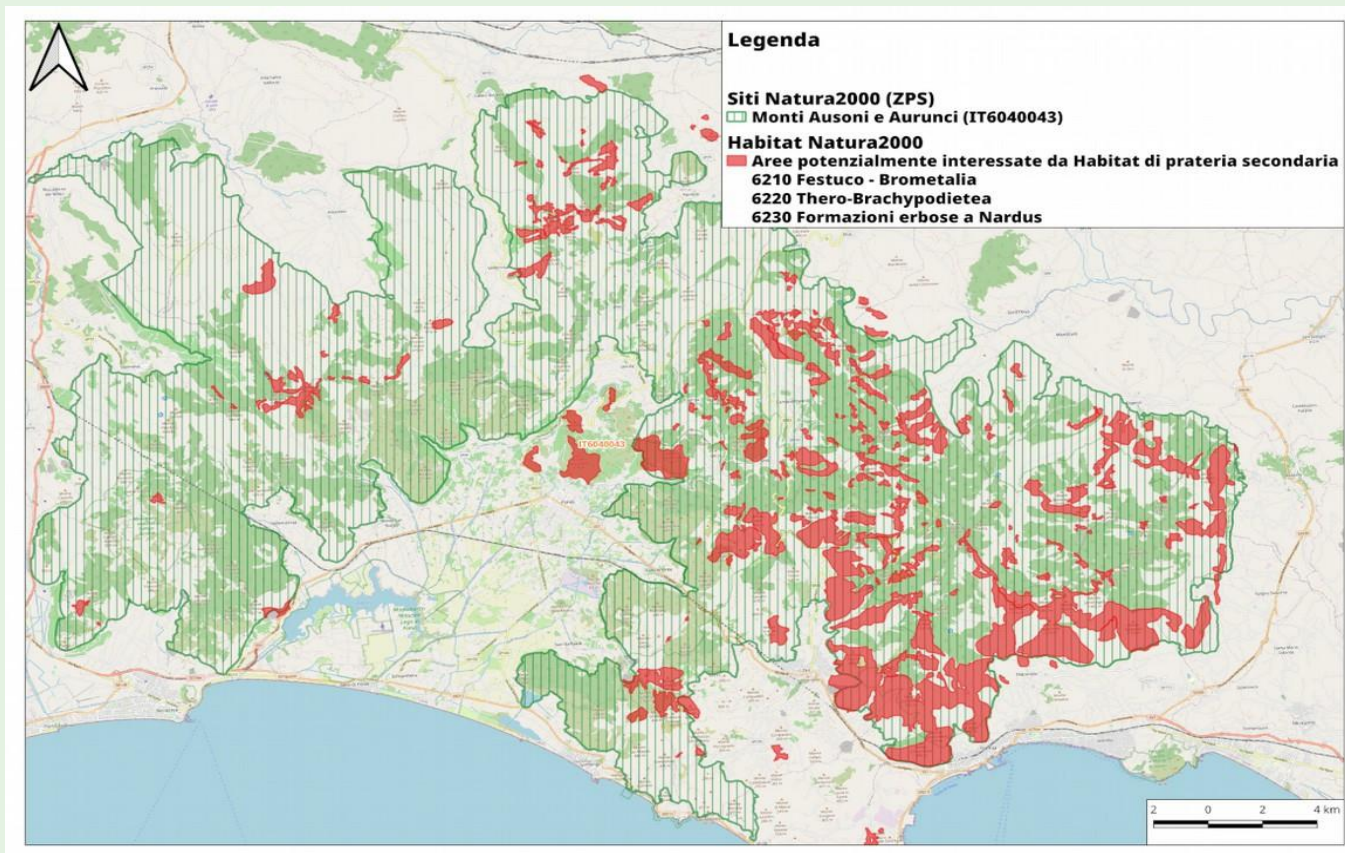



I punti di partenza del LIFE GRACE:

Erosione **Razze**, Perdita **Habitat** Asimmetria **Mercato**

LEGAME tra
razze
autoctone in
EROSIONE e
PERSISTENZA
HABITAT di
PASCOLO

ALLEVAMENTI
ESTENSIVI
SOSTENIBILITA'
benessere animale
e il PARADOSSO
dell'INTENSIVO

Ruolo del
consumator
e
(grassfed e
Green Deal...)



I punti di partenza del LIFE GRACE:

- la **persistenza** degli **habitat** semi-naturali è la chiave per la conservazione delle **razze autoctone**.
- I **pascoli** (habitat 6210 6220 e 6230 in Area Natura 2000) sono in parte **degradati** (sovrapascolo o non fruiti)
- **il grassfed** (alimentazione ad erba) è la leva per il consume consapevole in uno scenario Green Deal (sostenibilità) , **ma non è uno standard di mercato ...**
- la GDO vuole carcasse ad elevate resa di macellazione;
il finissaggio dei vitelloni non è pratica prevalente nel territorio di riferimento.



Chi, cosa e dove...

La ZPS Ausoni Aurunci interessa i territori montani di 19 comuni
8 FR (Amaseno, Ausonia, Castro dei Volsci, Esperia, Pastena, Pico, Pontecorvo, Vallecorsa)

11 LT (Campodimele, Fondi, Formia, Gaeta, Itri, Lenola, Monte san Biagio, Sonnino, Spigno Saturnia, Terracina, Sperlonga)

IL SISTEMA ALLEVATORIALE DI RIFERIMENTO nei 19 comuni:

1.050 allevamenti, con 9.000 bovini da carne;

420 allevamenti ovicapri con 16.000 capi

Di cui, ATTIVE SU PASCOLI IN ZPS:

400 aziende con 5.000 bovini da carne;

160 aziende con 6.500 OVICAPRINI

HORECA locale: almeno **1.500 ristoranti su 2 province 65%LT 35%FR**



COMUNI	numero capi bovini da carne totale 31/11/2022	aziende attive al 31/11/2022	numero capi ovicapri (data ultimo censimento)	aziende attive (data ultimo censimento)
Amaseno	411	111	637	42
Ausonia	6	15	103	8
Campodimele	698	17	972	12
Castro dei Volsci	221	80	722	28
Esperia	739	71	2.675	60
Fondi	705	84	729	35
Formia	546	26	877	21
Gaeta	66	11	16	1
Itri	1.608	42	1.063	16
Lenola	223	23	1.036	22
Monte San Biagio	591	39	2.652	43
Pastena	163	39	365	18
Pico	629	39	367	20
Pontecorvo	1.048	242	558	26
Sonnino	444	28	558	14
Spigno Saturnia	278	46	368	14
Terracina	353	99	1.832	55
Vallecorsa	225	46	387	4
Sperlonga	0	2	0	0
Totale area ZPS	8.954	1.060	15.917	439

L'USO DEI SUOLI da fascicoli nella ZPS

ZPS Monti Ausoni Aurunci

Mappa, degli appezzamenti del Piano Culturale grafico

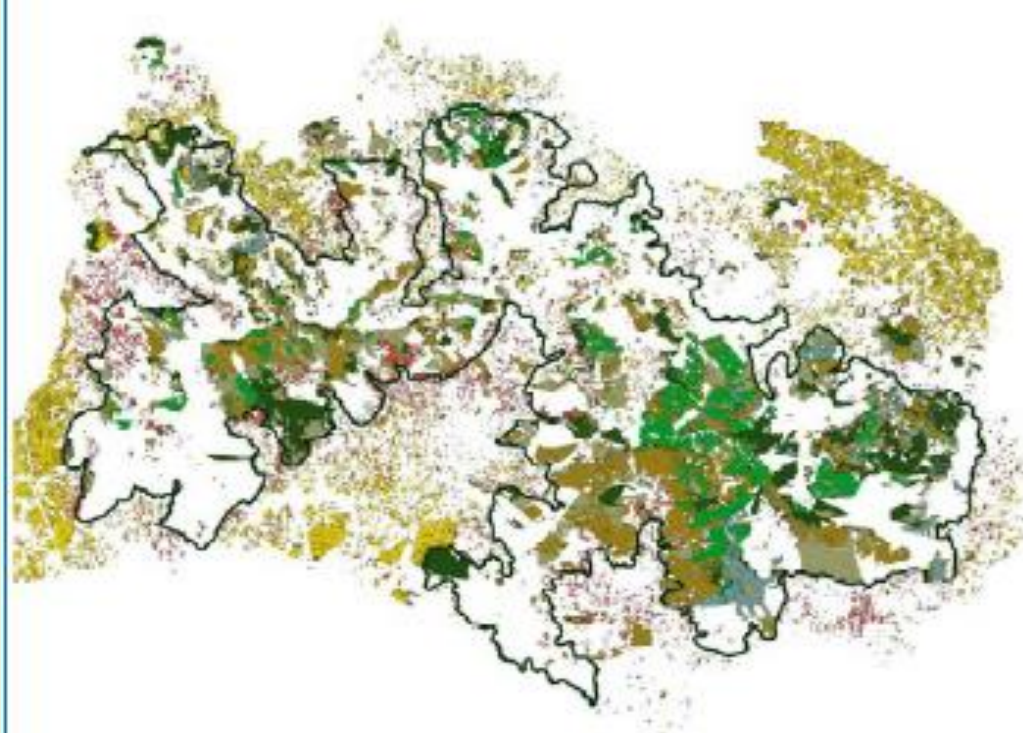

SCALA 1: 250,000

Le aggregazioni sono applicate ai "livelli" basati sulla quadrupletta: "codi_occu", "cdestuso", "codiusoo" e "codiquial". I livelli relativi al pascolo e prati permanenti sono state lasciate separate.

□ ZPS

Piano Culturale Grafico

- 1311 prati permanenti cospagliati, arborei e/o con siccia affiorante senza tara
- 1321 prati permanenti cospagliati, arborei e/o con siccia affiorante con tara 20%
- 1322 prati permanenti cospagliati, arborei e/o con siccia affiorante con tara 50%
- 1323 superficie sulle quali sono svolte pratiche locali tradizionali di pascolamento
- 1324 superficie agricole mantenuta naturalmente
- Semi-altra
- Colture Permanenti
- Superficie forestale
- EFA
- Superficie non agricola

2.5 0 2.5 5 7.5 10 km





L'area N2000 Monti Ausoni Aurunci e il mercato ... **una montagna in EMERSIONE**

Non è facile incrociare domanda e offerta

Per la carne **perché...**

- a) gran parte dei capi bovini viene finissato fuori dal territorio ZPS;
- b) **L'HORECA necessita di materie prime semilavorate con CONTENUTO CRESCENTE DI SERVIZI incorporati** (frollatura differenziata, tagli ad elevata marezatura, porzionati in MAP (atmosfera modificata) catena del freddo, ruolo crescente della V gamma in capo a piattaforme distributive che incorporano laboratori di preparazione e incrementare valore aggiunto, ecc.);
- c) **Ruolo crescente dei macellatori territoriali che evolvono verso CENTRI SERVIZI;**

Per i formaggi ovicaprini **perché:**

- a) Lenta emersione da logiche di autoconsumo (**adeguamento degli standard sanitari per caseificazione in molti piccoli allevamenti**)



La mozione del Life GRACE (odierno world cafè) PER SALVARE CAPRE E ... HABITAT

FILIERE TRACCIATE DI PRODUZIONI DA CAPI AL PASCOLO PER ALMENO 2/3 DEL
LORO CICLO PRODUTTIVO

- **SOLUZIONE DI OTTIMO:** contratto di RETE di IMPRESE, funzionale ad una programmazione produttiva secondo standard dettati dalla domanda di servizi dell'HORECA, **accesso alla blockchain;**
RETE legittimata all'accesso ai fondi strutturali...
- **SUB-OTTIMALE, nell'immediato:** valorizzare NEI MENU' dei ristorante alcuni specifici piatti (ruolo culturale dell'Istituto Celletti, ecc.) associate a referenze (carni, formaggi) derivanti dal pascolamento in N2000 E GIA' TRACCIABILI SU BASE VOLONTARIA
- Introduzione di un QR-code che rimandi alle aziende di riferimento, all'Area N2000 e ai temi della SOSTENIBILITA' derivante dal minor livello di dipendenza da materie prime (MAIS e SOIA) associate alla deforestazione delle foreste pluviali

CONSERVAZIONE DI HABITAT NATURALISTICI E ...

RUMINANTI CHE RUMINANO ERBA

RAZZE AUTOCTONE ADATTATE AL CAMBIAMENTO CLIMATICO!



**REGIONE
LAZIO**

ARSIAL
Agenzia Regionale
per lo Sviluppo e l'Innovazione
dell'Agricoltura del Lazio



DIPARTIMENTO
DI BIOLOGIA AMBIENTALE
SAPIENZA
UNIVERSITÀ DI ROMA





SOSTENIBILITA' come **consumo responsabile**
agganciato alle specifiche del territorio di riferimento

CONSERVAZIONE DI HABITAT NATURALISTICI

Contrasto incendi da abbandono colturale

E ...

RUMINANTI CHE RUMINANO ERBA

**Con RAZZE AUTOCTONE ADATTATE AL
CAMBIAMENTO CLIMATICO**



**REGIONE
LAZIO**

ARSIAL
Agenzia Regionale
per lo Sviluppo e l'Innovazione
dell'Agricoltura del Lazio



DIPARTIMENTO
DI BIOLOGIA AMBIENTALE
SAPIENZA
UNIVERSITÀ DI ROMA

